

ALBA DELGADO

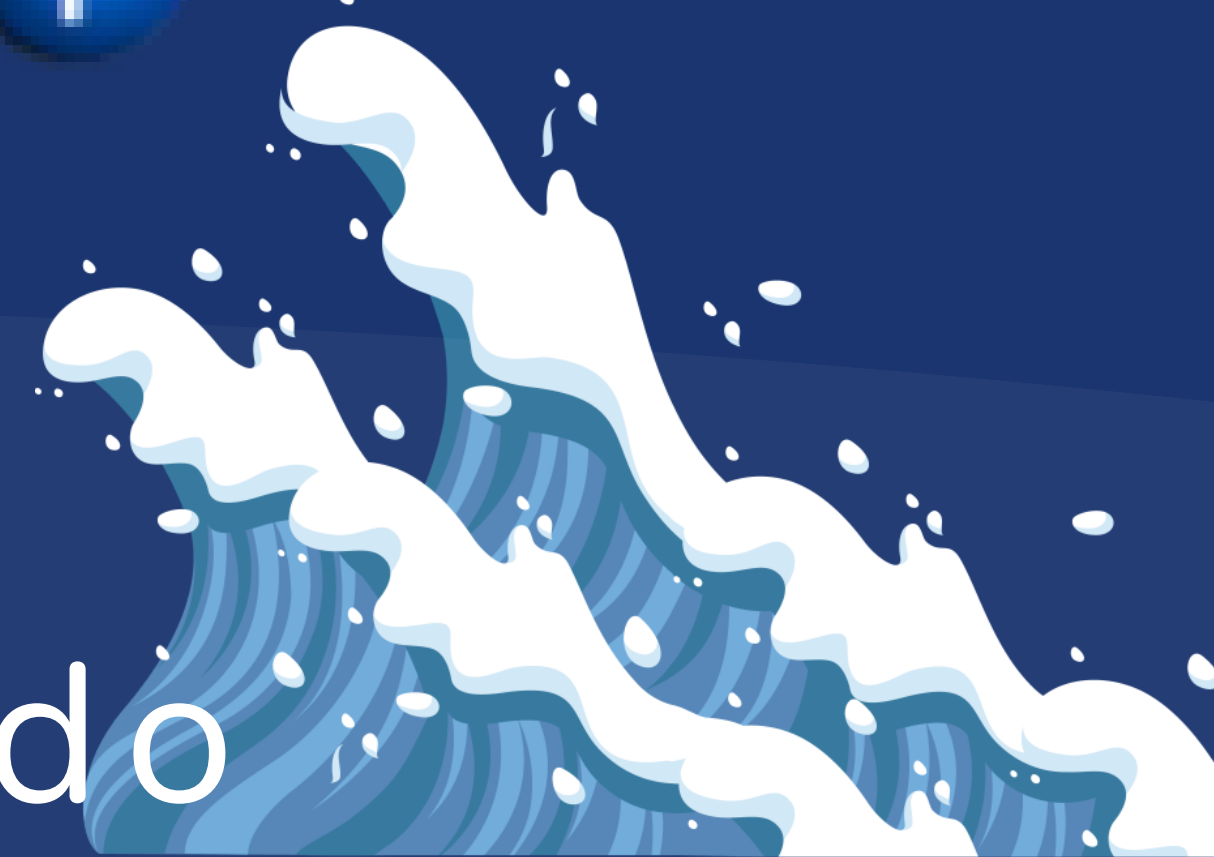

Rosco vuelta al mundo

Atlántico

Kraken

Brújula

Bitácora

Legua

Víveres

Catalejo

Magallanes

Palawan

Descubrimiento

Nao

Exótico

El Cano

Océano

Yate

Fosas Marianas

Pacífico

Zarpar

Guam

Quilla

RESPUESTAS

Bahía

Río de la plata

DIFICULTAD:

Isla

San lúcar de barrameda

ALTA

Juan de Cartagena

Tordesillas



A-I DIFINICIONES DIFICULTAD ALTA

Nombre del Océano que atravesaron los navegantes de la primera vuelta al mundo para llegar al Río de la Plata

Cuaderno en el que se anotan las incidencias ocurridas durante la navegación.

Instrumento óptico monocular que se utilizaba habitualmente en la navegación para ver de cerca objetos lejanos.

Sinónimo de hallazgo

Apellido del marinero español que completó la primera vuelta al mundo

Nombre de la depresión que se encuentra en el océano pacífico occidental

Nombre de la isla donde viven los chamorros

Entrada de mar en la tierra que forma una concavidad amplia donde pueden fondear los barcos para abrigarse del viento

Porción de tierras naturalmente emergidas completamente rodeadas por agua.

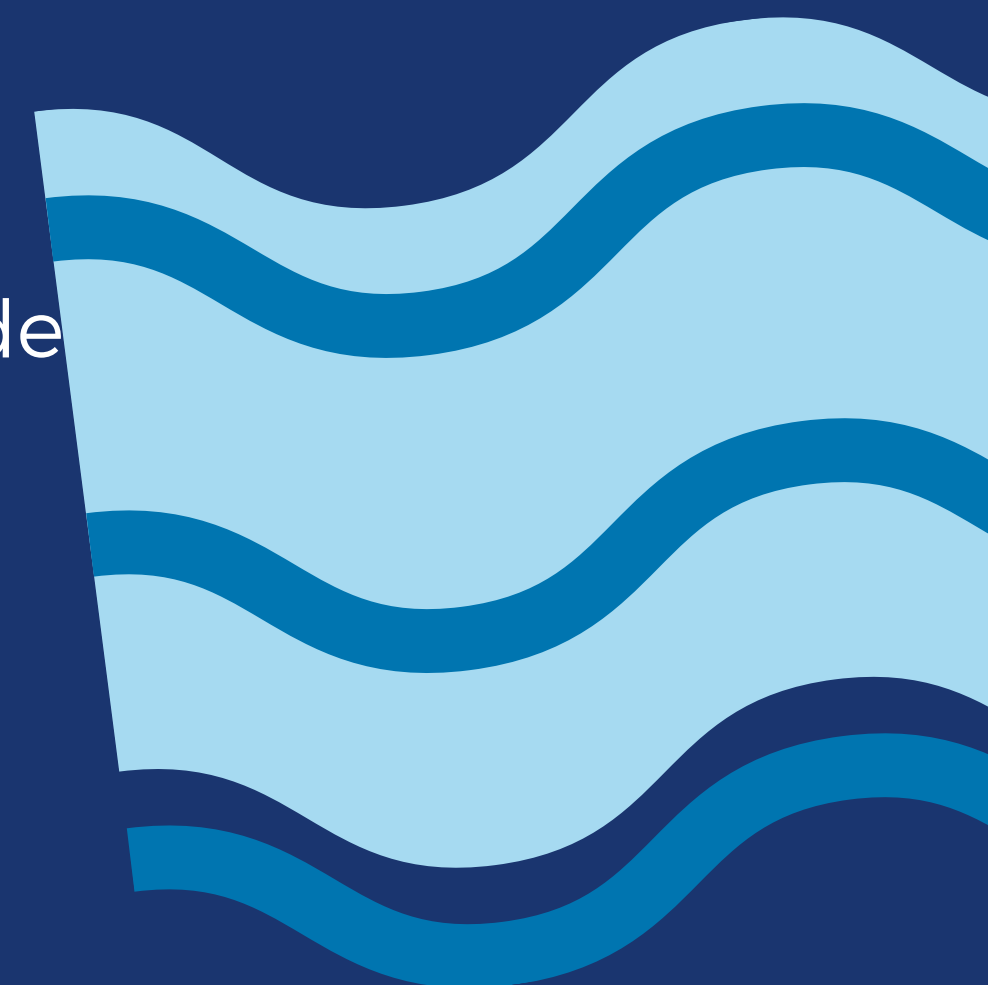

J-P DIFINICIONES DIFICULTAD ALTA

Nombre del explorador y marino que formó parte de la primera vuelta al mundo como el capitán de la nao San Antonio.

Nombre de la criatura mitológica escandinavia con forma de pulpo

Medida de longitud que expresa la distancia a la que una persona, puede andar durante una hora

Apellido del capitán de la primera vuelta al mundo

Nombre que se utilizaba para denominar a las naves y barcos en el siglo XVI

Masa de agua salada que cubre aproximadamente las tres cuartas partes de la superficie terrestre.

Nombre de la parte del océano mundial de mayor extensión de la Tierra.

Pieza alargada de madera o de hierro, que va de proa a popa por la parte inferior de una embarcación, y en la que se apoya toda su armazón.

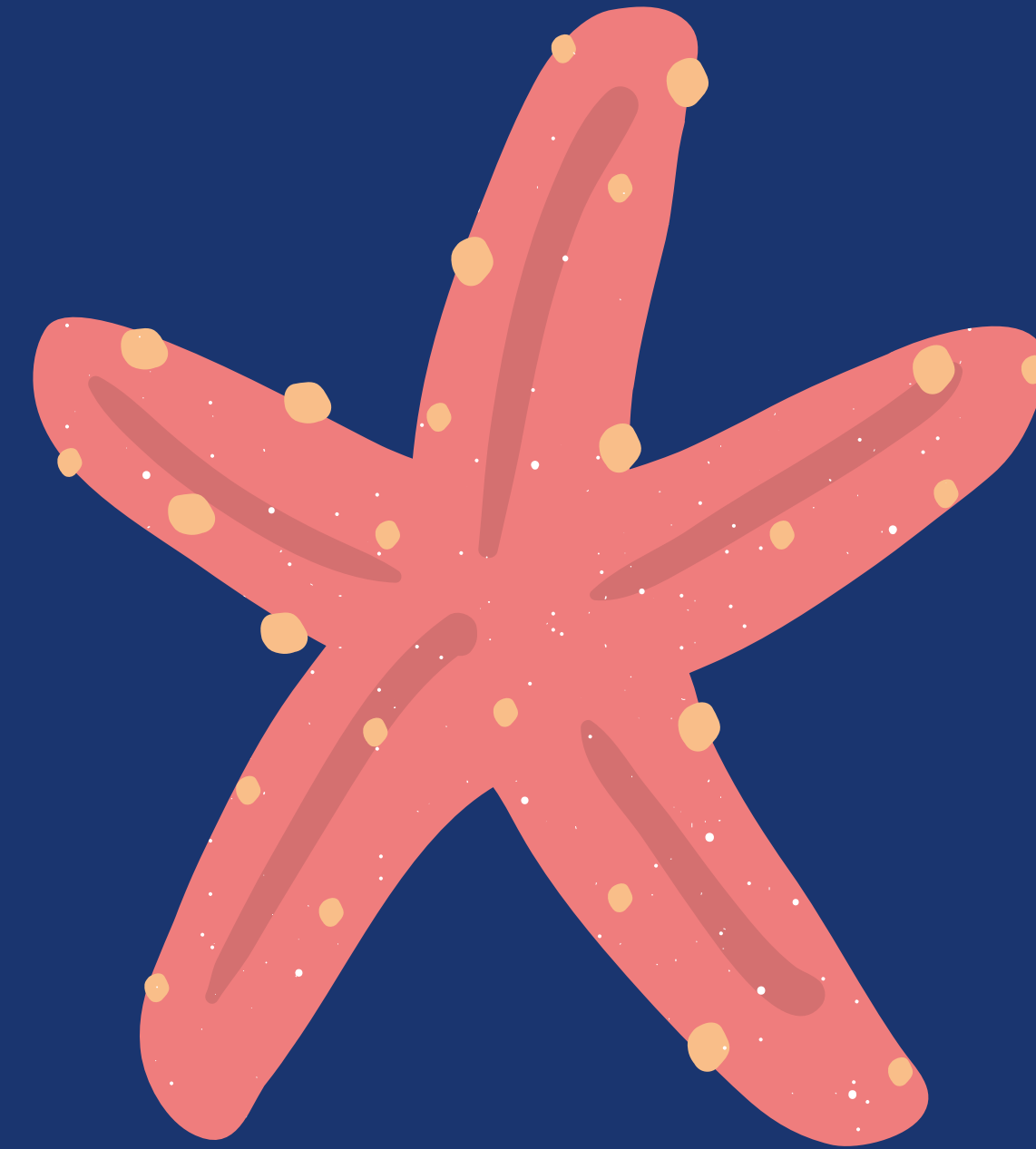

Q-Z DIFINICIONES DIFICULTAD ALTA

Nombre del río que forma la unión Pananá y Uruguay

Nombre de la ciudad situada en la provincia de Cádiz,de donde partieron los marinos de la primera vuelta al mundo

Compromiso suscrito en la localidad de Tordesillas —situada en la actual provincia de Valladolid, en España—, el 7 de junio de 1494

Instrumento de navegación que se usa a bordo para determinar el rumbo

Provisiones o comestibles necesarios para la alimentación de un grupo de personas

Nombre de la provincia insular de Filipinas de la región de Bisayas Occidentales

Algo lejano y muy distinto con respecto al que se toma como referencia

Embarcación de recreo a motor o a vela, de manga o anchura mayor que un velero, con camarotes y generalmente lujosa.

Marcharse del lugar en que estaba anclada una barca o nave

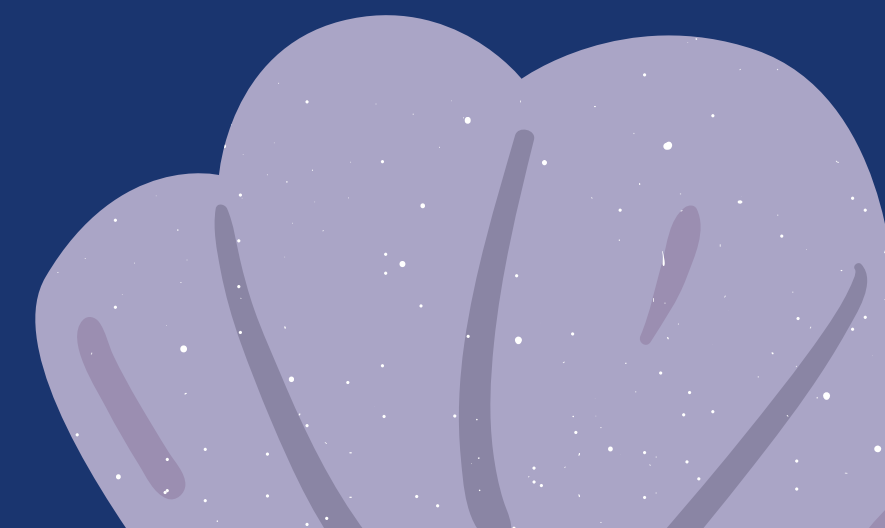

ALBA DELGADO



Rosco vuelta al mundo

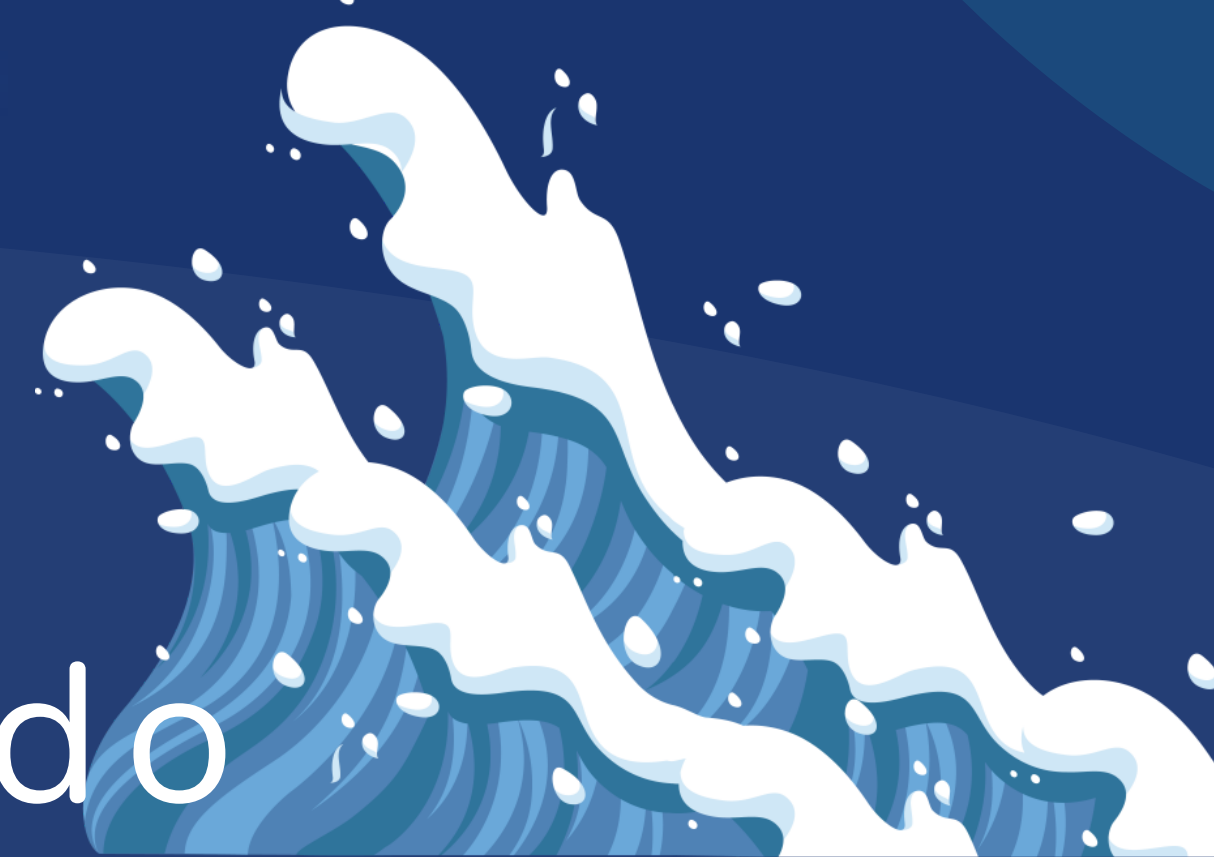

Astrolabio

Bestiario

Circunavegación

Derrotero

Escorbuto

Fu'una

Guanaco

Homonoh

India

Jengibre

Kraken

Latte

Molucas

Navegación

Orientar

Patagonés

Quesada

Rumbo

Sotaviento

Trueque

Lapu-Lapu

Victoria

Palawan

Exposición

Yodo

Izar

RESPUESTAS
DIFICULTAD:
MUY ALTA



A-1 DIFINICIONES DIFICULTAD MUY ALTA

Instrumento de navegación usado para orientarse que permite determinar la altura de un astro

Recopilación de colecciones de textos e ilustraciones de animales, ya sea reales o del terreno de la fantasía.

Viaje de una nave alrededor del mundo hasta regresar al punto de partida.

Rumbo de una embarcación

Enfermedad producida por la carencia o escasez de vitamina C

Traducción de fu una delle

Mamífero rumiante parecido a la llama, de pelo generalmente pardo oscuro o rojizo, con el vientre blanco, que habita en estado salvaje en los Andes meridionales, formando manadas.

País del sur de Asia

Planta herbácea de tallo subterráneo horizontal, hojas lanceoladas, casi lineales, flores de corola purpúrea, dispuestas en espiga y fruto capsular, con mucha pulpa y varias semillas.

K-R DIFINICIONES DIFICULTAD MUY ALTA

Nombre de la criatura mitológica escandinavia con forma de pulpo

Medida de longitud que expresa la distancia a la que una persona puede andar durante una hora

Archipiélago de Oceanía, en la Malasia, situado entre las Filipinas, Célebes, Nueva Guinea y Australia.

Acción de navegar.

Determinar la posición de una cosa respecto de los puntos cardinales.

Lengua paleoamericana

Dulce hecho con pan desecho, queso fresco, huevos y azúcar.

Dirección que se sigue para llegar a un lugar o a un fin determinado.

Costado de una embarcación opuesto a la parte de donde viene el viento

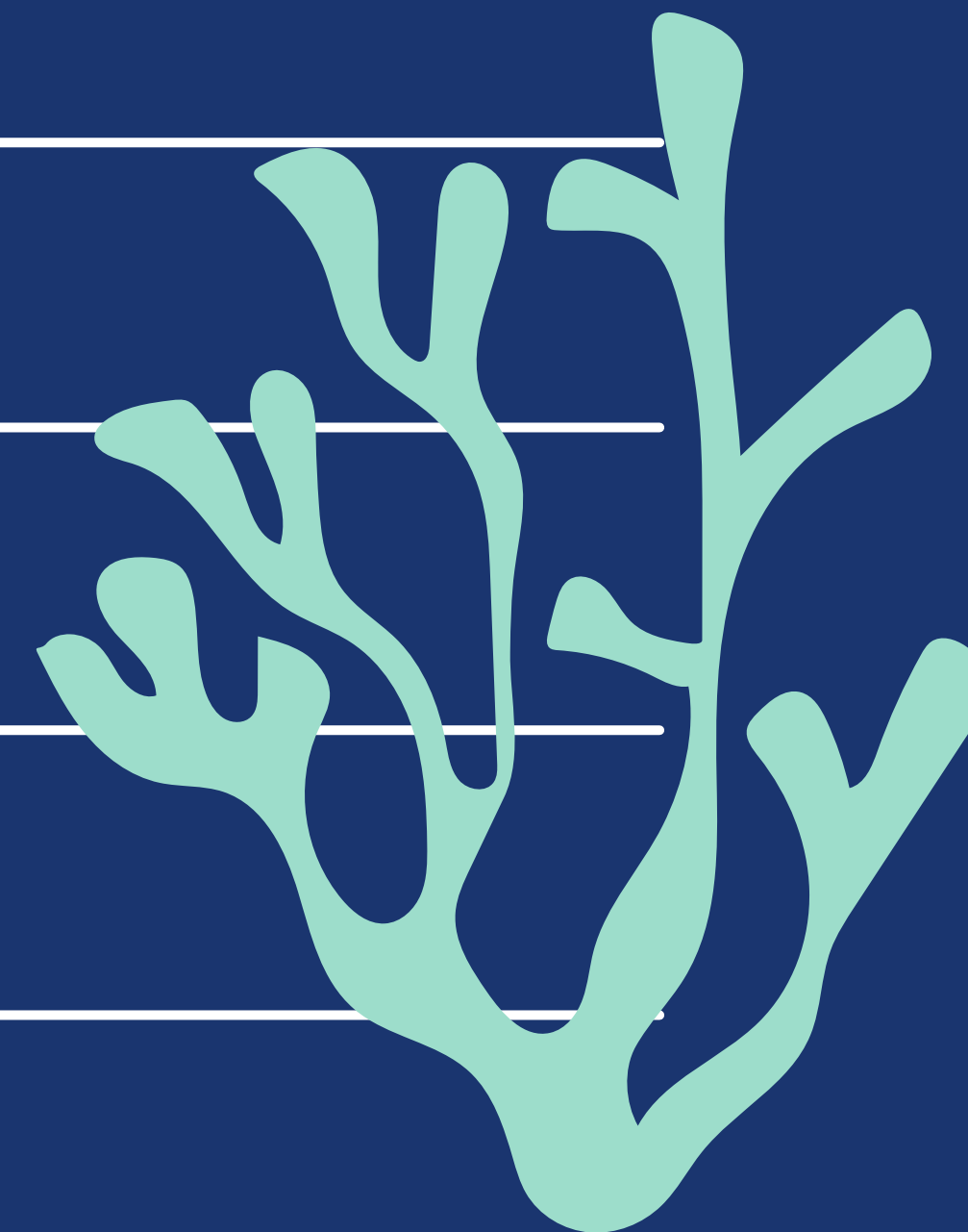

S-Z DIFINICIONES DIFICULTAD MUY ALTA

● Acción de dar una cosa y recibir otra a cambio, especialmente cuando se trata de un intercambio de productos sin que intervenga el dinero.

● Nombre del primer datu en la isla de Mactán

● Hecho de vencer en una competición o una lucha.

● Nombre de la provincia insular de Filipinas de la región de Bisayas Occidentales

● Acción de exponer una cosa para que sea vista, como obras de arte, artículos industriales, etc.

● Elemento químico de número atómico 53 situado en el grupo de los halógenos de la tabla periódica de los elementos

● Subir una cosa tirando de la cuerda de que está colgada.

